“08·17”福田区群星迪士高舞厅死亡事故调查报告

福田区人民政府:

2020年8月17日17时30分许，位于福田区华强北街道华航社区振华路118号华丽大院一号楼的深圳市歆威迪文化发展有限公司群星迪士高舞厅在进行室内装修时，发生一起事故，造成1人死亡。

2020年8月24日，福田区人民政府根据《生产安全事故报告和调查处理条例》的有关规定，批准成立了由福田区应急管理局张红军局长任组长，区应急管理局、福田公安分局、区总工会、区住建局为成员单位的事故调查组对事故进行调查，特邀区纪委监察委派员参加。

事故调查组按照“四不放过”和“科学严谨、依法依规、实事求是、注重实效”的原则，通过现场勘查、查阅资料、专家论证及调查取证，查明了事故发生的经过、原因、人员伤亡和直接经济损失等情况，认定了事故性质和责任，提出了对有关责任单位和责任人员的处理建议。同时，针对事故原因及暴露出的问题，提出了事故防范措施建议。

一、事故基本情况。

（一）业主单位（深圳市福田区华丽大院一号楼）概况

深圳市福田区华丽大院一号楼，其位于深圳市福田区振华路118号，西座占地面积为2524.9㎡，6层建筑面积为7504.79㎡，楼层面积为1250.79㎡，竣工时间1985年9月1日，产权期限30年，产权属于深圳华丽装修家私企业公司，一号楼西座已对出租面积为7504.79㎡，三家单位承租，一家为娱乐场所，其余均为办公和仓库。

（二）深圳市福田区华丽大院一号楼承租单位：深圳市歆威迪文化发展有限公司群星迪士高舞厅

统一社会信用代码为91440300892247884l，负责人系**李某青**，类型为有限责任公司分公司，成立于1994年11月22日，营业场所位于深圳市福田区振华路华丽公司西单元厂房3栋一号楼西座一、二层半层，许可经营项目是酒吧，卡拉OK歌舞、的士高。



统一社会信用代码
91440300892247884l

营业执照

名　　称　深圳市歆威迪文化发展有限公司群星迪士高舞厅
类　　型　非国有独资有限责任公司分公司
负　责　人　李
成立日期　1994年11月22日
营业场所　深圳市福田区振华路华丽公司西单元厂房3栋一号楼西座一、二层半层

重要提示
1. 商事主体的经营范围由章程确定，经营范围中属于法律、法规规定应当经批准的项目，取得许可审批文件后方可开展相关经营活动。
2. 商事主体经营范围和许可审批项目等有关企业信用事项及年报信息和其他信用信息，请登录左下角的国家企业信用信息公示系统或扫描右上方的二维码查询。
3. 各类商事主体每年须于成立周年之日起两个月内，向商事登记机关提交上一自然年度的年度报告，企业应当按照《企业信息公示暂行条例》第十条的规定向社会公示企业信息。

登记机关　　019年08月　日

国家企业信用信息公示系统网址：http://www.gsxt.gov.cn
国家市场监督管理总局监制

2017 年 1 月 1 日，深圳华丽装修家私企业公司与深圳市歆威迪文化发展有限公司群星迪士高舞厅签订了租赁深圳市福田区华丽大院一号楼的《深圳市房屋租赁合同书》，合同约定房屋租赁用途为商业，租赁面积 1900 平方米，月租金为 12.16 万元，期限自 2017 年 1 月 1 日至 2022 年 12 月 31 日。

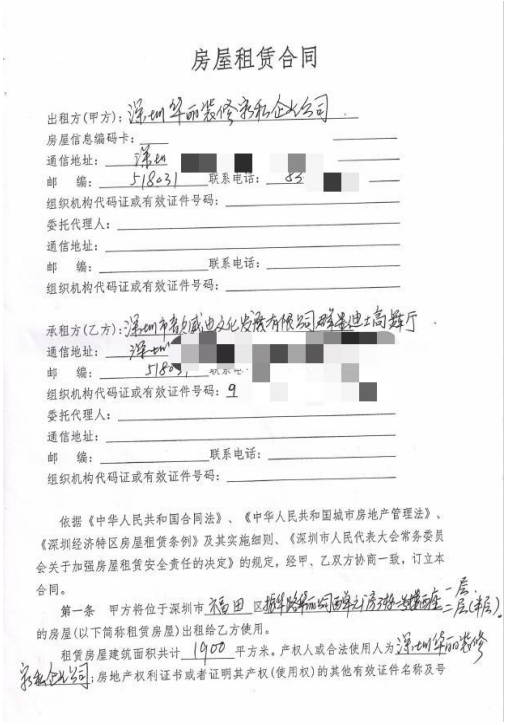

房屋租赁合同

出租方(甲方)：深圳华丽装修家私企业公司

房屋信息编码卡：

通信地址：深圳

邮　编：518031　联系电话：83

组织机构代码证或有效证件号码：

委托代理人：

通信地址：

邮　编：　联系电话：

组织机构代码证或有效证件号码：

承租方(乙方)：深圳市歆威迪文化发展有限公司群星迪士高舞厅

通信地址：深圳

邮　编：518031　联系电话：

组织机构代码证或有效证件号码：9

委托代理人：

通信地址：

邮　编：　联系电话：

组织机构代码证或有效证件号码：

依据《中华人民共和国合同法》、《中华人民共和国城市房地产管理法》、《深圳经济特区房屋租赁条例》及其实施细则、《深圳市人民代表大会常务委员会关于加强房屋租赁安全责任的决定》的规定，经甲、乙双方协商一致，订立本合同。

第一条　甲方将位于深圳市福田区振华路华丽公司西单元房子路一号楼西座一层、二层(半层)的房屋(以下简称租赁房屋)出租给乙方使用。

租赁房屋建筑面积共计 1900 平方米。产权人或合法使用人为深圳华丽装修家私企业公司；房地产权利证书或者证明其产权(使用权)的其他有效证件名称及号

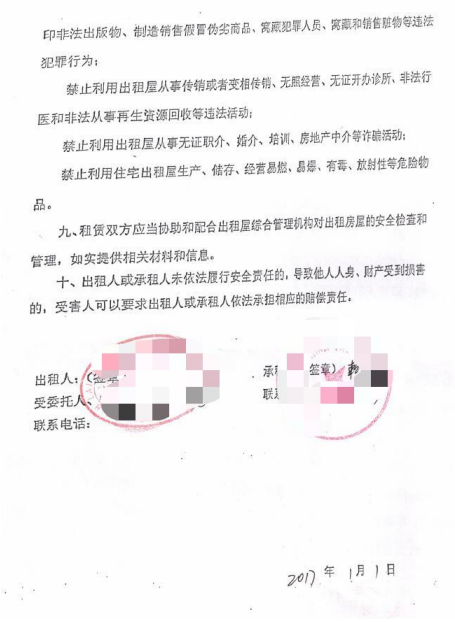

印非法出版物、制造销售假冒伪劣商品、窝藏犯罪人员、窝藏和销售赃物等违法犯罪行为；

禁止利用出租屋从事传销或者变相传销、无照经营、无证开办诊所、非法行医和非法从事再生资源回收等违法活动；

禁止利用出租屋从事无证职介、婚介、培训、房地产中介等诈骗活动；

禁止利用住宅出租屋生产、储存、经营易燃、易爆、有毒、放射性等危险物品。

九、租赁双方应当协助和配合出租屋综合管理机构对出租房屋的安全检查和管理，如实提供相关材料和信息。

十、出租人或承租人未依法履行安全责任的，导致他人人身、财产受到损害的，受害人可以要求出租人或承租人依法承担相应的赔偿责任。

出租人：(签章)　承　签章)

受委托人：　联

联系电话：

2017 年 1 月 1 日

（二）事故相关单位情况

1、深圳华丽装修家私企业公司

统一社会信用代码为 9144030061883332XL ，注册号为 440301501140306，法定代表人系**王某阳**，类型为有限责任公司(台港澳合资)，成立于 1991 年 11 月 5 日，注册资本为 1080 万元，地址位于深圳市福田区振华路 118 号，经营范围包括：建筑装饰装修工程设计与施工、机电设备安装工程专

业承包、自有物业租赁；物业管理等。


营业执照（副本）

统一社会信用代码 91440300618833332L

名　　称　深圳华丽装修家私企业公司

类　　型　合资经营(港资)

住　　所　深圳市福田区[redacted]

法定代表人　王[redacted]

成立日期　1991年11月05日

重要提示

登记机关　[redacted]

201[redacted]

中华人民共和国国家工商行政管理总局监制

按照《福田区小散工程和零星作业安全生产管理实施细则》第十六条第一款第二项要求“物业管理区域外、没有物业服务企业的物业管理区域内或物业服务企业自行组织实施的小散工程和零星作业，由所在社区工作站受理备案并公告”。因深圳市华丽装修家私企业公司非物业服务企业不应受理该施工备案，该施工项目应当由业主或施工单位报所在社区工作站进行备案。

2、装饰装修施工单位：深圳市琅景装饰设计工程有限公司

统一社会信用代码：91440300053975987X，法定代表人**何某其**，类型为有限责任公司(自然人独资)，成立日期于2012 年 09 月 21 日，注册资本 500 万人民币，地址位于深圳市罗湖区南湖街道嘉宾路 2002 号彭年广场 33 楼 3306 室，

经营范围：装饰工程;建筑工程的设计与施工。



营业执照

统一社会信用代码 91440300053975987X

名　　称　深圳市琅[redacted]有限公司

主体类型　有限责[redacted]

住　　所　深圳市罗湖区南湖[redacted]滨路2002号彭年广场33楼3306室

法定代表人　何[redacted]

成立日期　2012年09月21日

重要提示　1.[redacted]

登记机关　[redacted]

中华人民共和国国家工商行政管理总局监制

2020年7月9日，深圳市琅景装饰设计工程有限公司与深圳市歆威迪文化发展有限公司群星迪士高舞厅签订了《分项工程承包合同》，该合同工程内容是对6间包房内进行乳胶漆翻新、地面贴砖，工程量为180平方米，工程造价为28万元，工期为2020年7月6日至2020年8月30日。在装修期间，群星迪士高舞厅要求施工单位深圳市琅景装饰设计工程有限公司对装修区域内的电气线路进行重新布线、增加墙面造型和新排风管道改造。

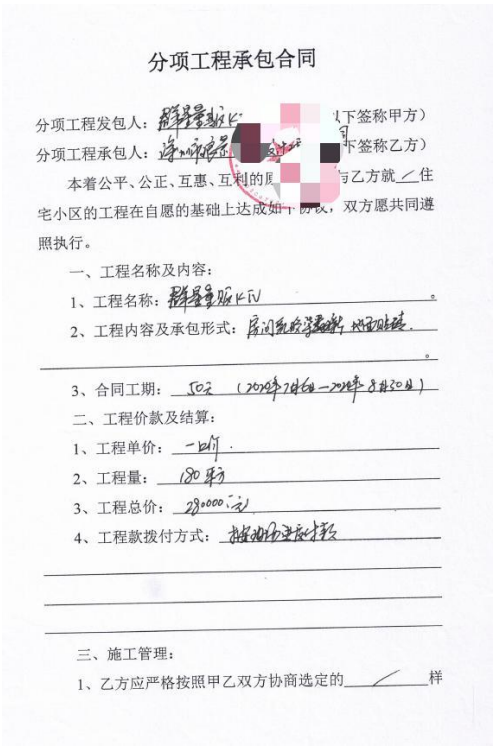

分项工程承包合同

分项工程发包人：[redacted]（下签称甲方）

分项工程承包人：[redacted]（下签称乙方）

本着公平、公正、互惠、互利的原[redacted]与乙方就[redacted]住宅小区的工程在自愿的基础上达成如下协议，双方愿共同遵照执行。

一、工程名称及内容：

1、工程名称：[redacted]

2、工程内容及承包形式：[redacted]

3、合同工期：[redacted]

二、工程价款及结算：

1、工程单价：[redacted]

2、工程量：[redacted]

3、工程总价：[redacted]

4、工程款拨付方式：[redacted]

三、施工管理：

1、乙方应严格按照甲乙双方协商选定的[redacted]样

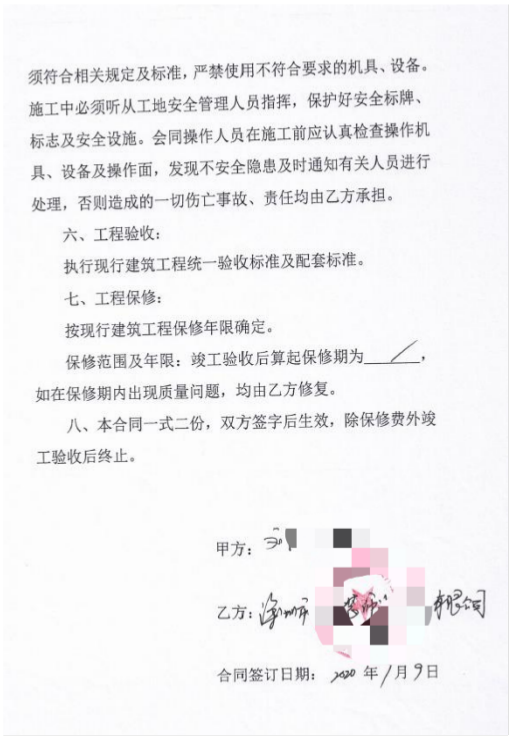

须符合相关规定及标准，严禁使用不符合要求的机具、设备。施工中必须听从工地安全管理人员指挥，保护好安全标牌、标志及安全设施。会同操作人员在施工前应认真检查操作机具、设备及操作面，发现不安全隐患及时通知有关人员进行处理，否则造成的一切伤亡事故、责任均由乙方承担。

六、工程验收：

执行现行建筑工程统一验收标准及配套标准。

七、工程保修：

按现行建筑工程保修年限确定。

保修范围及年限：竣工验收后算起保修期为[redacted]，如在保修期内出现质量问题，均由乙方修复。

八、本合同一式二份，双方签字后生效，除保修费外竣工验收后终止。

甲方：[redacted]

乙方：[redacted]

合同签订日期：[redacted]

（三）事故相关人员情况

1、**向某俭**（死者），男，汉族，重庆人，31 岁，深圳市琅景装饰设计工程有限公司外聘的作业人员，散工，经查其无电工特种作业资质。



2、**张某宇**，男，汉族，安徽人，33 岁 ，系深圳市琅景装饰设计工程有限公司负责福田区群星迪士高舞厅装修项目负责人。

（四）政府相关行业主管部门安全监管情况

属地管理单位：华强北街道办事处

今年以来，华强北街道办事处针对福田区群星迪士高舞厅的装修作业现场开展了 3 次安全检查，并下达了小散工程和零星作业安全隐患告知书等法律文书。截至 8 月 17 日，华强北街道办事处针对小散工程和零星作业，出动 2566 人次，检查 1283 家次。

二、事故发生经过及救援情况

（一）事故发生经过

2020 年 7 月 11 日，深圳市琅景装饰设计工程有限公司正式进场深圳市福田区华丽大院，对该大院一号楼的深圳市歆威迪文化发展有限公司群星迪士高舞厅进行装饰装修施工，并在该项目中配备了电工班组、木工班组、泥水工班组等 3 个班组。

8 月 17 日，深圳市琅景装饰设计工程有限公司电工班组的**龙某海**和**向某俭**负责对福田区群星迪士高舞厅一楼西侧走廊通道的电线线路进行布线。17 时 25 分许，**向某俭**在走廊通道西南侧通过铝合金梯爬上了吊顶天花内进行电源线接线工作，工友**龙某海**在走廊地面配合**向某俭**作业。17 时 30 分许，工友**龙某海**在地面告知正在吊顶天花内作业的**向某俭**“快到下班时间了”，但**向某俭**没有回应。此时，工友**龙某海**抬头看到**向某俭**躺在吊顶天花内的铁质风管上，便爬上了铝合金梯用塑料线管捅**向某俭**，但**向某俭**没有任何反应。

（二）救援及现场处置情况

事故发生后，**龙某海**马上关闭电房电源总闸，并向其他作业人员求救，众人赶到现场后合力将**向某俭**从吊顶天花内抬下，并对失去意识的**向某俭**进行简单的心肺复苏等现场急救。17 时 33 分许，木工班组人员拨打了 120 和 110 报警。17 时 50 分许，120 救护人员到达现场，18 时许，**向某俭**经120 现场抢救无效死亡。18 时 10 分，接华强北街道办报告事故信息后，福田区应急管理局、福田区住建局、华强北街道办、华强北派出所等单位立即派员前往事故现场进行调查。

三、事故造成人员伤亡及直接经济损失

（一）事故造成的人员伤亡情况

此起事故造成 1 人死亡。**向某俭**（死者），男，汉族，重庆市人。2020 年 8 月 24 日，深圳市公安局刑警支队福田大队出具的《居民死亡医学证明（推断）书》（编号：00754853820200081），**向某俭**的死亡原因为“不排除电击死”。

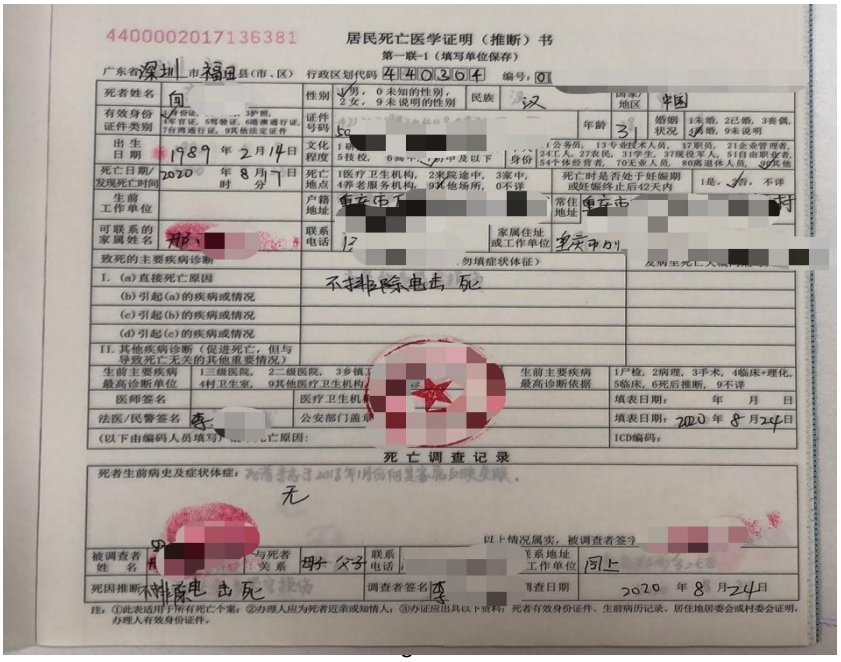
4400002017136381 居民死亡医学证明（推断）书

第一联-1（填写单位保存）

广东省深圳 市福田 县（市、区） 行政区划代码 440304 编号：01

死者姓名 向 性别 1男，0未知的性别，2女，9未说明的性别 民族 汉 国家/地区 中国

有效身份证件类别 证件号码 年龄 31 婚姻状况 1未婚，2已婚，3丧偶，4离婚，9未说明

出生日期 1989 年 2 月 14 日 文化程度 身份

死亡日期/发现死亡时间 2020 年 8 月 7 日 时 分 死亡地点 1医疗卫生机构，2来院途中，3家中，4养老服务机构，9其他场所，0不详 死亡时是否处于妊娠期或妊娠终止后42天内 1是，2否，9不详

生前工作单位 户籍地址 重庆市 常住地址 重庆市

可联系的家属姓名 联系电话 家属住址或工作单位 重庆市

致死的主要疾病诊断（勿填症状体征） 反映主死亡人

I. (a)直接死亡原因 不排除电击死

(b)引起(a)的疾病或情况

(c)引起(b)的疾病或情况

(d)引起(c)的疾病或情况

II. 其他疾病诊断（促进死亡，但与导致死亡无关的其他重要情况）

生前主要疾病最高诊断单位 1三级医院，2二级医院，3乡镇 生前主要疾病最高诊断依据 1尸检，2病理，3手术，4临床+理化，5临床，6死后推断，9不详

医师签名 医疗卫生机 填表日期： 年 月 日

法医/民警签名 公安部门盖 填表日期：2020 年 8 月 24 日

（以下由编码人员填写） 亡原因： ICD编码：

死亡调查记录

死者生前病史及症状体征：无

以上情况属实，被调查者签号

被调查者姓名 与死者关系 父子 联系电话 工作单位 同上

死因推断 不排除电击死 调查者签名 日期 2020 年 8 月 24 日

注：①此表适用于所有死亡个案；②办理人应为死者近亲或知情人；③办证应出具以下资料：死者有效身份证件、生前病历记录、居住地居委会或村委会证明，办理人有效身份证件。

（二）事故造成的直接经济损失

此起事故造成的直接经济损失为132.8万元，主要为一次性救助金、一次性工亡补助金、一次性抚恤金、死亡赔偿金等。

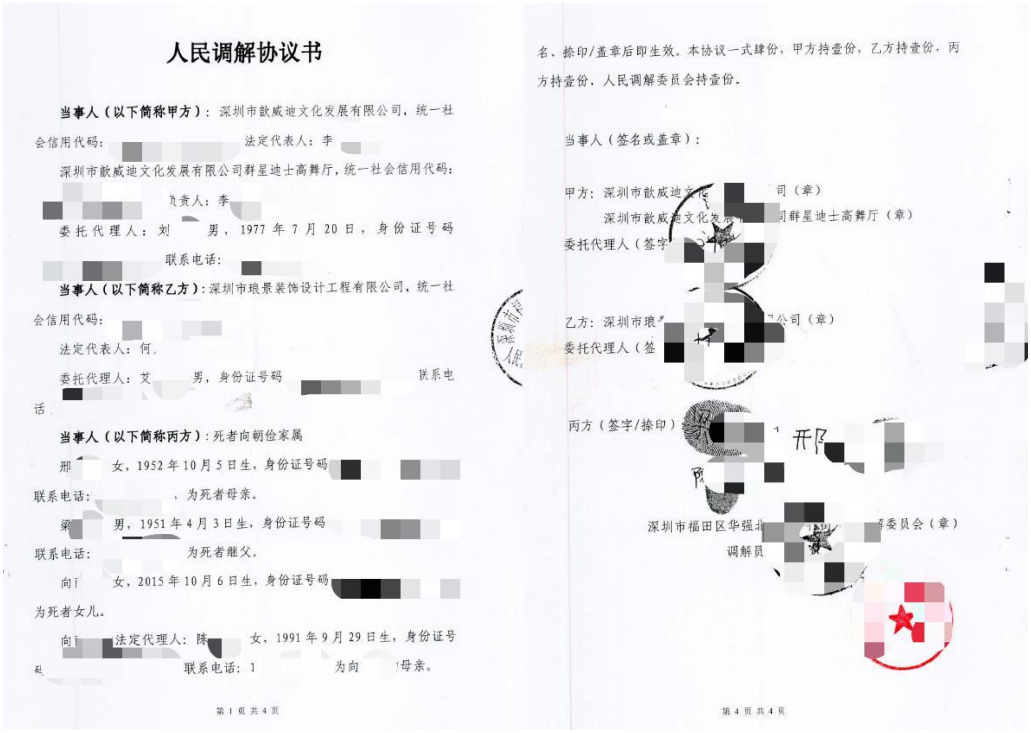

人民调解协议书

当事人（以下简称甲方）：深圳市歆威迪文化发展有限公司，统一社会信用代码：　　法定代表人：李

深圳市歆威迪文化发展有限公司群星迪士高舞厅，统一社会信用代码：

负责人：李

委托代理人：刘　　男，1977年7月20日，身份证号码

联系电话：

当事人（以下简称乙方）：深圳市琅景装饰设计工程有限公司，统一社会信用代码：

法定代表人：何

委托代理人：艾　　男，身份证号码　　联系电话

当事人（以下简称丙方）：死者向朝俭家属

邢　　女，1952年10月5日生，身份证号码　　联系电话：　　，为死者母亲。

梁　　男，1951年4月3日生，身份证号码　　联系电话：　　为死者继父。

向丁　　女，2015年10月6日生，身份证号码　　为死者女儿。

向丁　　法定代理人：陈　　女，1991年9月29日生，身份证号　　联系电话：1　　为向　　母亲。

第1页共4页

名、捺印/盖章后即生效。本协议一式肆份，甲方持壹份，乙方持壹份，丙方持壹份，人民调解委员会持壹份。

当事人（签名或盖章）：

甲方：深圳市歆威迪文　　司（章）

深圳市歆威迪文化发　　司群星迪士高舞厅（章）

委托代理人（签字）

乙方：深圳市琅　　公司（章）

委托代理人（签

丙方（签字/捺印）

深圳市福田区华强北　　委员会（章）

调解员

第4页共4页

四、事故现场勘察及相关调查

（一）现场勘查情况



（上图）

1、事故现场的走廊上方装修搭建的龙骨架、导线管等作业，距地面大约 4 米；吊顶天花内的龙骨架采用轻型龙骨型与砼土顶板固定相接的金属螺杆连接，金属导线管等采用金属支吊架连接固定。

经检测，金属龙骨架、金属导线管、金属支吊架等物件均没有漏电现象。

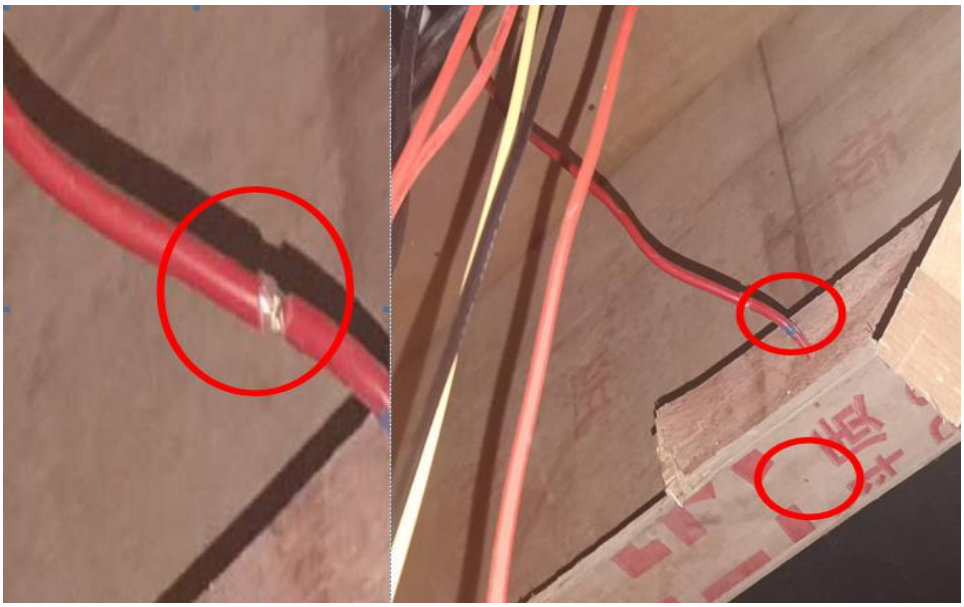

2、在事发现场发现一根红色的电源线末端处被剥开裸露出 3.5cm 左右的铜芯软线，经送电检测为无电状态，现场有一截 1.35m 的电源线被剪断。

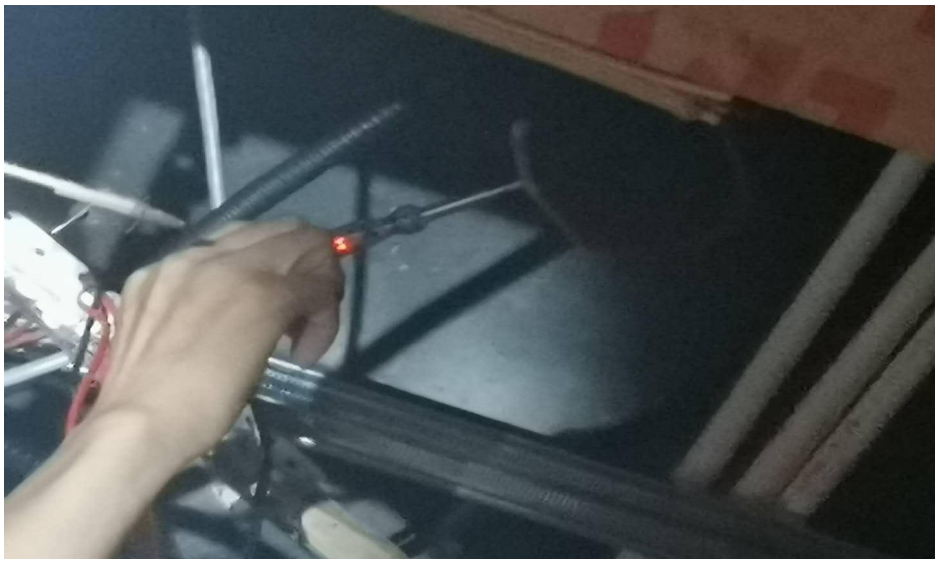

3、在检查被剪断线的前方，发现了与之吻合的电源线，在其末端约7cm 处又见到一约 1cm 的剥开口，发现里面裸露出的多股铜芯软线。

经对现场的末端间被剥剪开口裸露约 1cm 的电源线通电测试(测电笔)：电火线(L 线)有电。

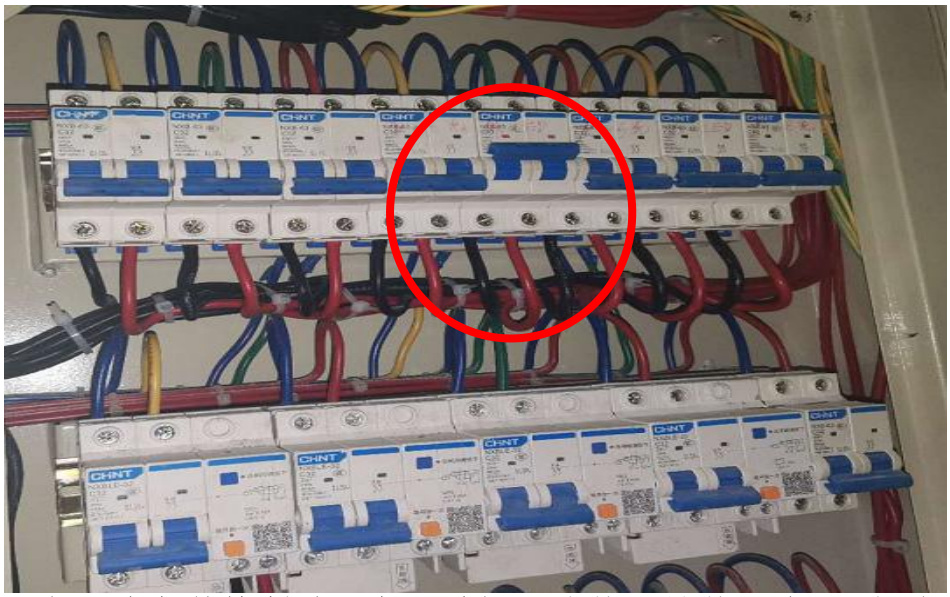

4、在异地电箱控制处（电源总闸）的第一排第五个 2P 断路开关为被剪断电源线的控制开关(逐一送电后确认)。

五、事故类别分析

根据深圳市公安局刑警支队福田大队《居民死亡医学证

明（推断）书》出具的死亡原因，按照《企业职工伤亡事故分类标准》（GB6441-1986）对事故的分类，本次事故类别为触电。

六、事故原因及性质

（一）直接原因

向某俭（死者）安全意识淡薄，在不具备特种作业资质的情况下从事涉电作业，且在涉电作业时未按规定佩戴、使用劳动防护用品（绝缘防护用具），违规带电作业。

（二）间接原因

深圳市琅景装饰设计工程有限公司，作为装饰装修施工单位，未能认真履行企业安全生产主体责任：**一是**未为作业人员提供符合国家标准或者行业标准的劳动防护用品，未能监督、教育作业人员按照使用规则佩戴、使用劳动防护用品；**二是**未组织作业人员进行安全生产教育和培训，未能如实记录安全生产教育和培训情况；**三是**聘请无特种作业资质证人员进行涉电作业。

（三）事故性质

调查认定：“08·17”福田区群星迪士高舞厅死亡事故符合生产安全事故的基本要件，定性为一般生产安全事故。

七、事故责任认定及处理建议

根据事故调查原因和事故责任认定，依据有关法律、法规，对事故有关责任单位和责任人员提出处理意见。

（一）事故相关单位责任认定及处理建议

深圳市琅景装饰设计工程有限公司，作为装饰装修施工单位，未能认真履行企业安全生产主体责任：**一是**未为作业人员提供符合国家标准或者行业标准的劳动防护用品，未能监督、教育作业人员按照使用规则佩戴、使用劳动防护用品；**二是**未组织作业人员进行安全生产教育和培训，未能如实记录安全生产教育和培训情况；**三是**聘请无特种作业资质证人员进行涉电作业，对事故的发生负有主要责任。

建议由福田区应急管理局依法对该单位进行处理。

（二）事故相关人员责任认定及处理建议

1、**向某俭**（死者）安全意识淡薄，在不具备特种作业资质的情况下从事涉电作业，且在涉电作业时未按规定佩戴、使用劳动防护用品（绝缘防护用具），违规带电作业，对事故发生负有直接责任。

鉴于其已死亡，建议不予追究其责任。

2、**张某宇**，作为深圳市琅景装饰设计工程有限公司在福田区群星迪士高舞厅装饰装修项目负责人，对作业现场的安全生产工作履职不力，未能及时发现并消除生产安全事故隐患，对事故的发生负有主要管理责任。

建议由福田区应急管理局依法对其进行处理。

（三）政府相关管理单位人员履职情况的调查意见

根据《中共深圳市纪委办公厅 深圳市监委办公厅 深圳市安全管理委员会办公室关于进一步完善生产安全事故调查处理协作配合机制的通知》（深纪办发[2019]38号）规定，政府相关管理单位人员履职情况，由区纪委监委依规依纪依法另行独立调查处置。

八、事故防范和整改建议

此次事故的发生，充分暴露了装修作业中安全生产管理方面存在的问题。为预防同类事故再次发生，特提出以下整改和防范措施。

（一）深圳市琅景装饰设计工程有限公司要认真吸取事故教训，切实履行企业的安全生产主体责任，要聘请持有特种作业资质证人员进行涉电作业，为从事涉电作业的作业人员配备符合国家标准的安全防护设备设施；同时要加强作业人员的安全教育培训，增强作业人员的安全防护意识；强化施工人员的安全隐患风险防范意识，杜绝同类事故再次发生。

（二）福田区住建局要将此事故情况传达到辖区物业服务企业，让企业从事故中吸取教训，坚决杜绝同类事故再次发生。

（三）各街道办事处要进一步强化“属地管理”安全生产管理职责，**一是**要严格落实小散工程和零星作业全面纳管的工作要求，加强小散工程和零星作业“开工备案、现场核查、日常巡查、执法检查、宣传引导”等常态化管理；**二是**要结合小散工程和零星作业易存在的“无资质、无技术、无培训、无方案、设备简陋、个人防护用品缺陷、作业未佩戴劳动防护用品”等特点，加大安全生产巡查、检查力度，严厉查处安全生产违法违规违章行为；**三是**要加大小散工程、零星作业纳管培训和事故案例宣传力度，严格督促辖区生产经营单位、施工单位、业主，加强现场安全管理（监督），

严防类似事故再次发生。

“08·17”福田区群星迪士高舞厅死亡事故调查组

2020年11月5日